# V-Lab
## (Group/EC2, DB, Network)
# 사용자 가이드

본 교안은 K-digital Training 멀티캠퍼스 국비지원교육 프로그램
현대이지웰 Java 풀스택 개발자 부트캠프를 위해 제작되었으며,
본 교육 外 배포/게시/공개를 금합니다.

Copyright ⓒ 2013 Global Software Campus Co, Ltd. all rights reserved.

# 실습용 서버 실행 (1/8)

아래 링크로 들어가 안내 드린 사용자 정보로 접속 ※ 비밀번호 변경 권장, 분실 시 문의

- https://console.aws.amazon.com/console/home
- 계정 ID(12자리) 또는 계정 별칭 : 347197239313
- 인스턴스 별 IAM 계정/PW : 첨부파일

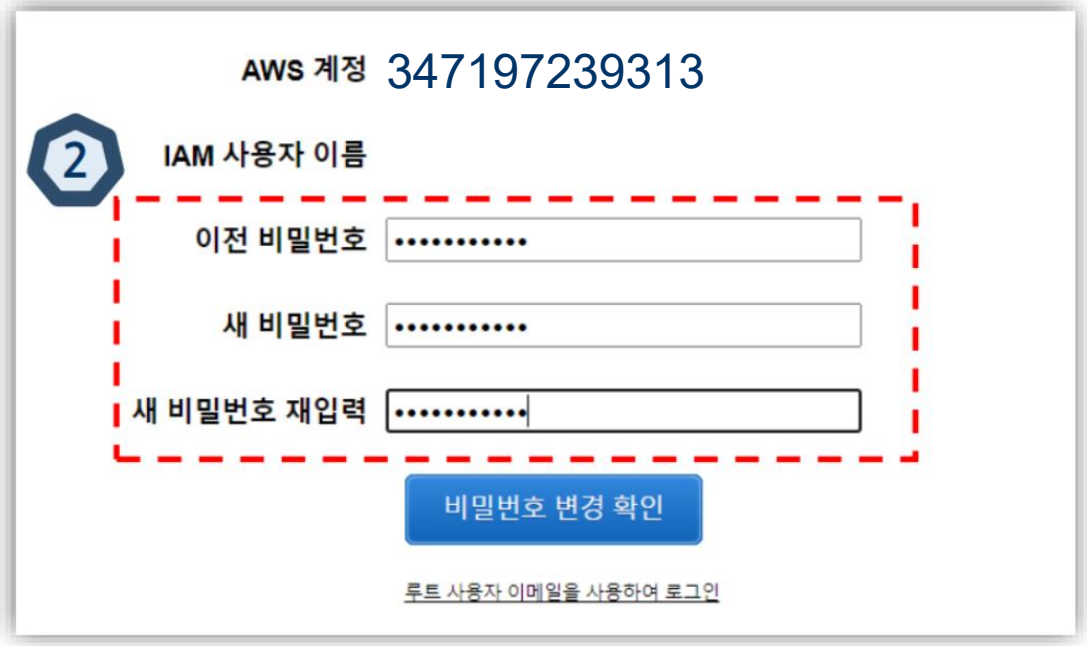


Copyright © 2013 Global Software Campus Co, Ltd. all rights reserved.

# 실습용 서버 실행 (2/8)

## 우측 상단 리전 정보를 '오사카' 또는 '도쿄' 로 변경 후 서비스 검색창에서 EC2 검색 ※ '서울' 아님

Copyright © 2013 Global Software Campus Co, Ltd. all rights reserved.

# 실습용 서버 실행 (3/8)

## 서비스창에서 EC2(클라우드의 가상 서버) 클릭

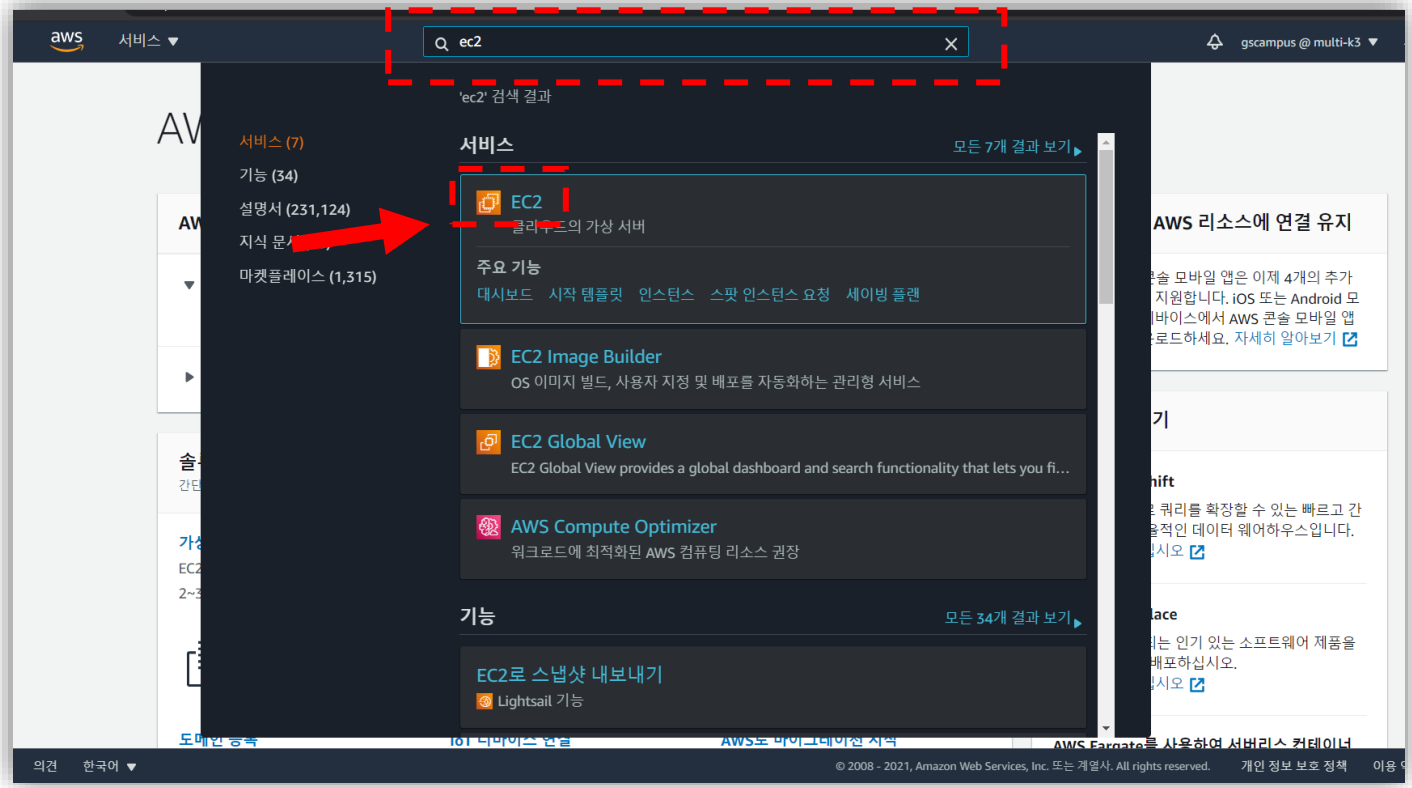


Copyright © 2013 Global Software Campus Co, Ltd. all rights reserved.

# 실습용 서버 실행 (4/8)

## 현재 사용 가능한 서버 정보 확인 ※ 사용자별 배정받은 서버의 최소 사용 권한만 부여

■ 인스턴스 클릭 ※ 주의 : 인스턴스(실행중) 아님

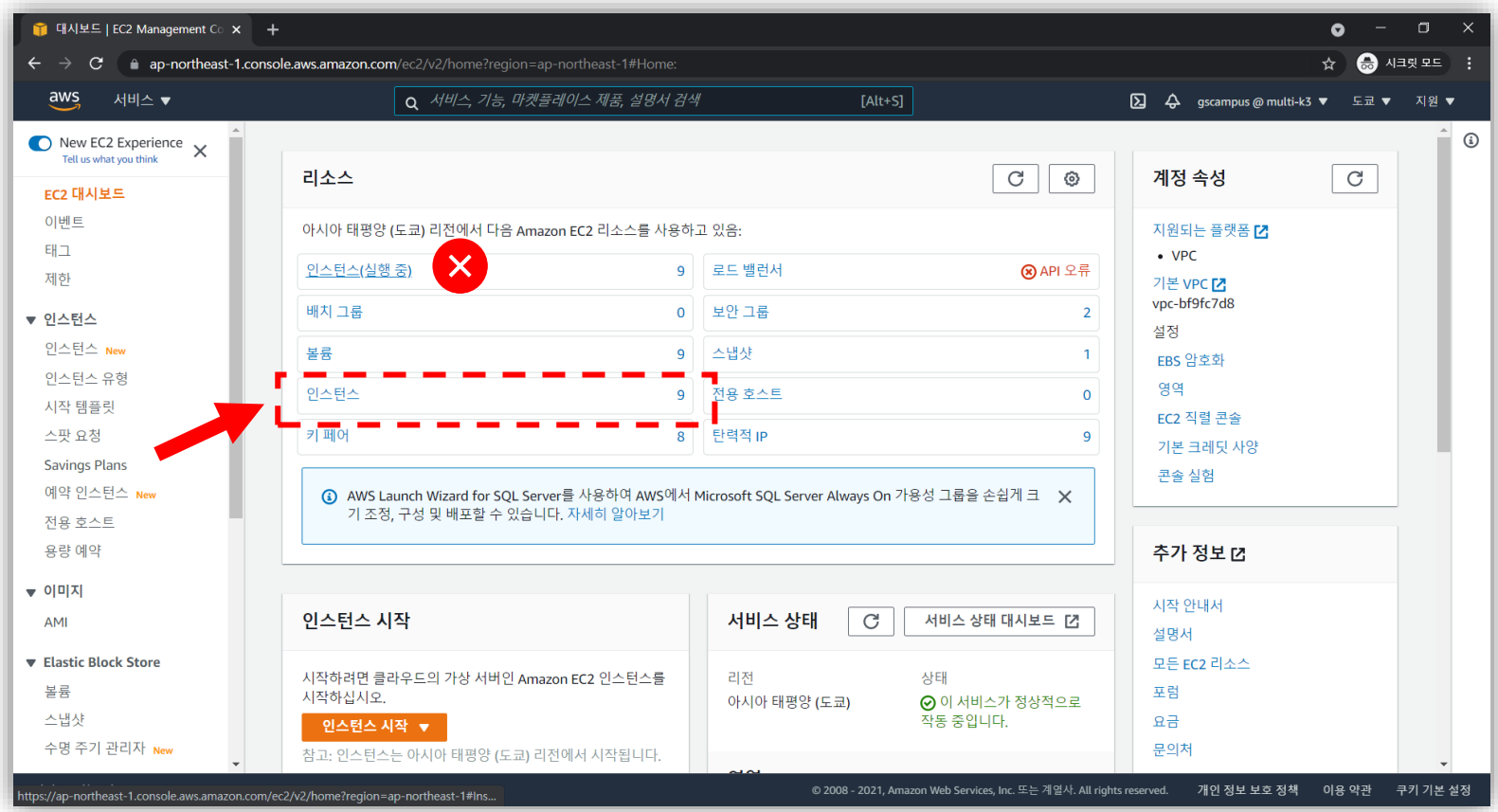


Copyright © 2013 Global Software Campus Co, Ltd. all rights reserved.

# 실습용 서버 실행 (5/8)

## 현재 사용 가능한 서버 정보 확인

■ 이름(Name)순으로 정렬 후 할당된 서버 선택

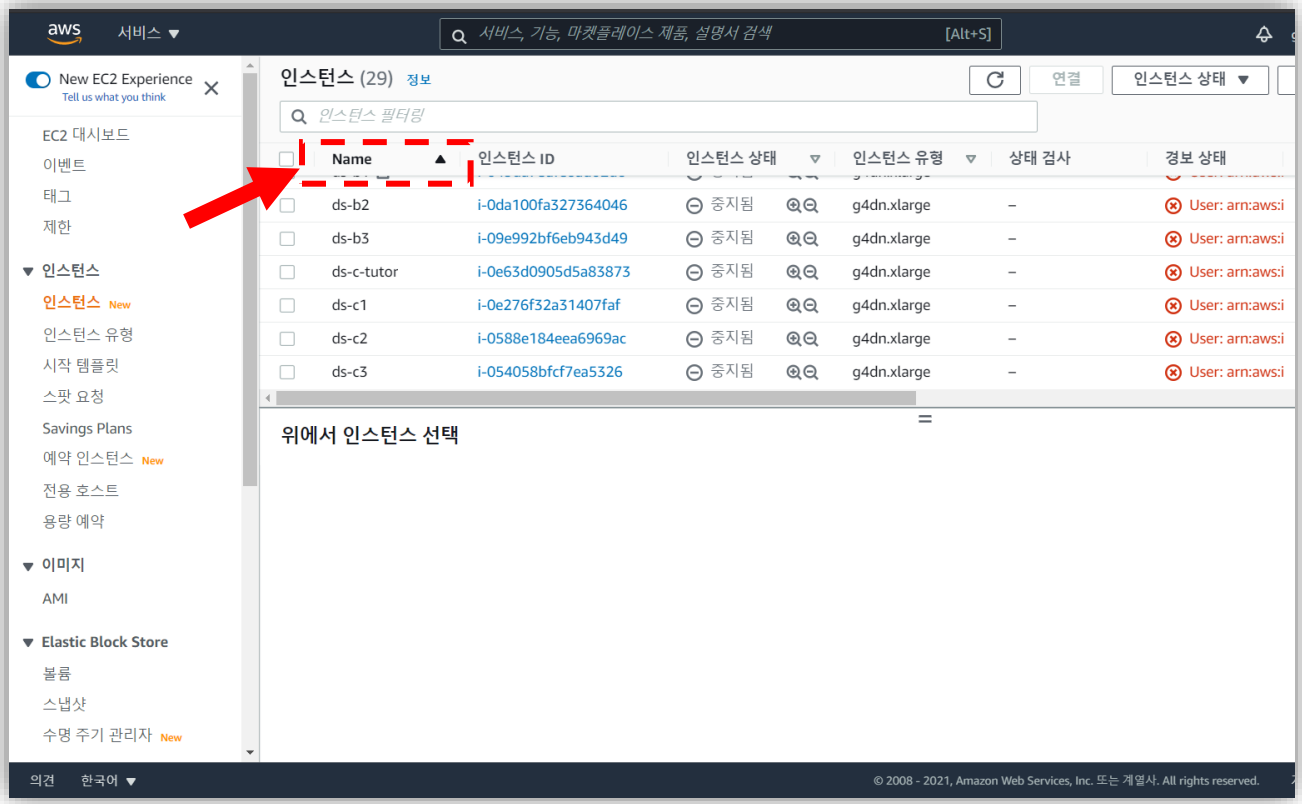


Copyright © 2013 Global Software Campus Co, Ltd. all rights reserved.

# 실습용 서버 실행 (6/8)

## 실습용 서버 동작 확인 및 서버 실행 ※ 사용자별로 서버 실행권한 별도부여

■ 사용할 서버 위에서 마우스 우클릭, 아래쪽 인스턴스 시작버튼 클릭 ※ 위쪽 아님

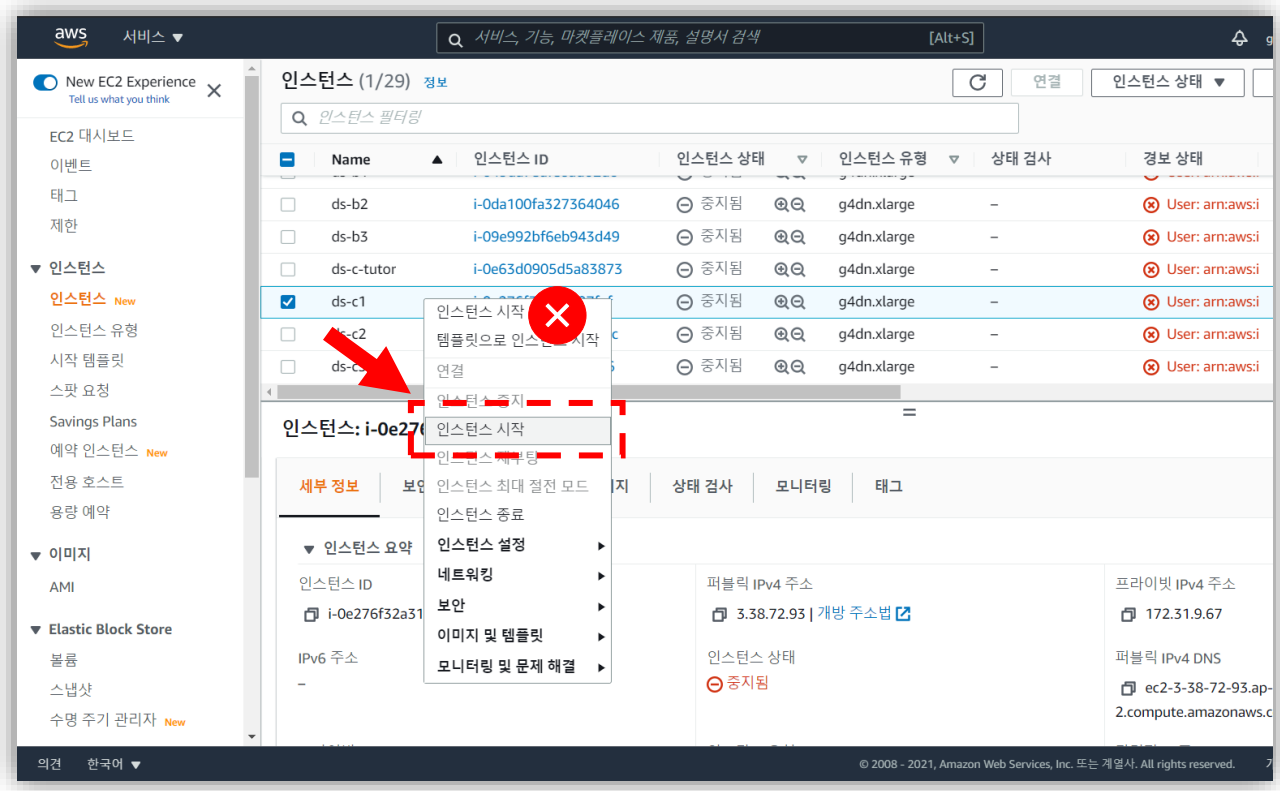


Copyright © 2013 Global Software Campus Co, Ltd. all rights reserved.

# 실습용 서버 실행 (7/8)

## 실습용 서버 동작 확인 및 서버 실행

■ 인스턴스 실행 확인을 위해 새로 고침 버튼 클릭 ※ 초기화 상태에서도 접속 가능

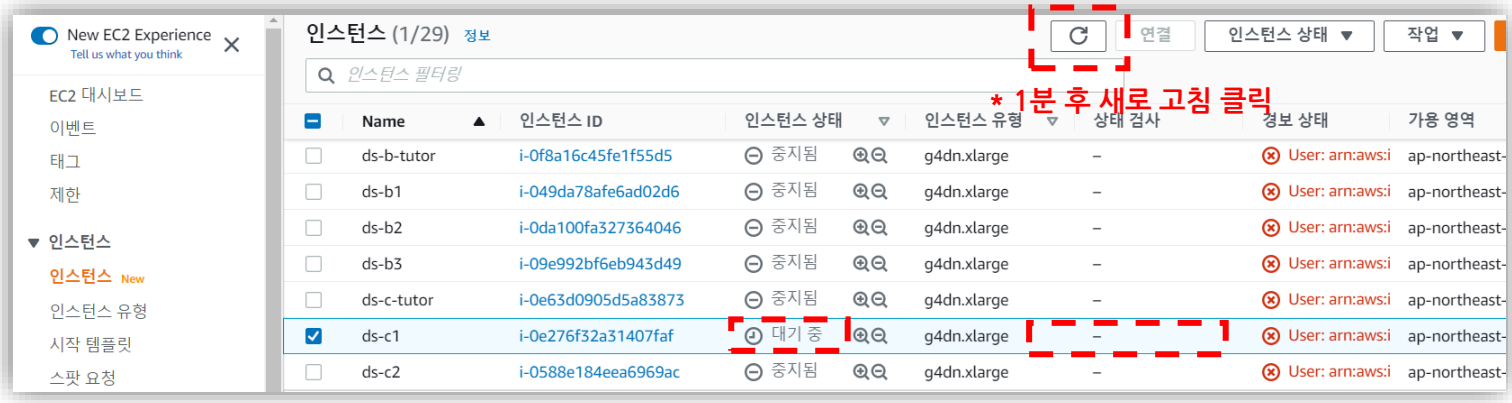


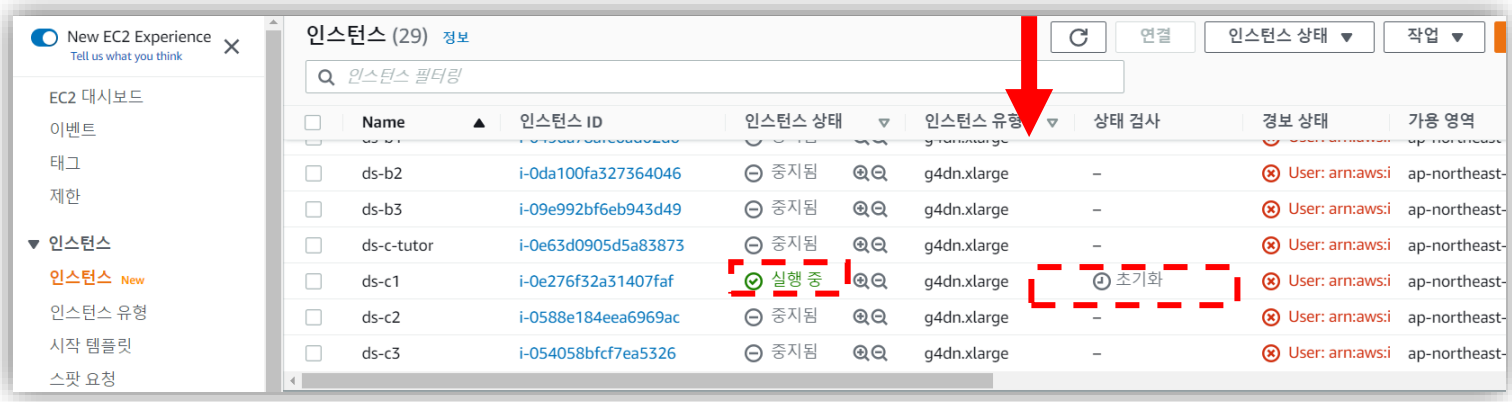


Copyright © 2013 Global Software Campus Co, Ltd. all rights reserved.

# 실습용 서버 실행 (8/8)

## 실습용 서버 동작 확인 및 서버 실행

■ 인스턴스 최종 실행 확인을 위해 새로 고침 재 클릭 ※ 2/2개 검사 통과 시 서버 완전 실행

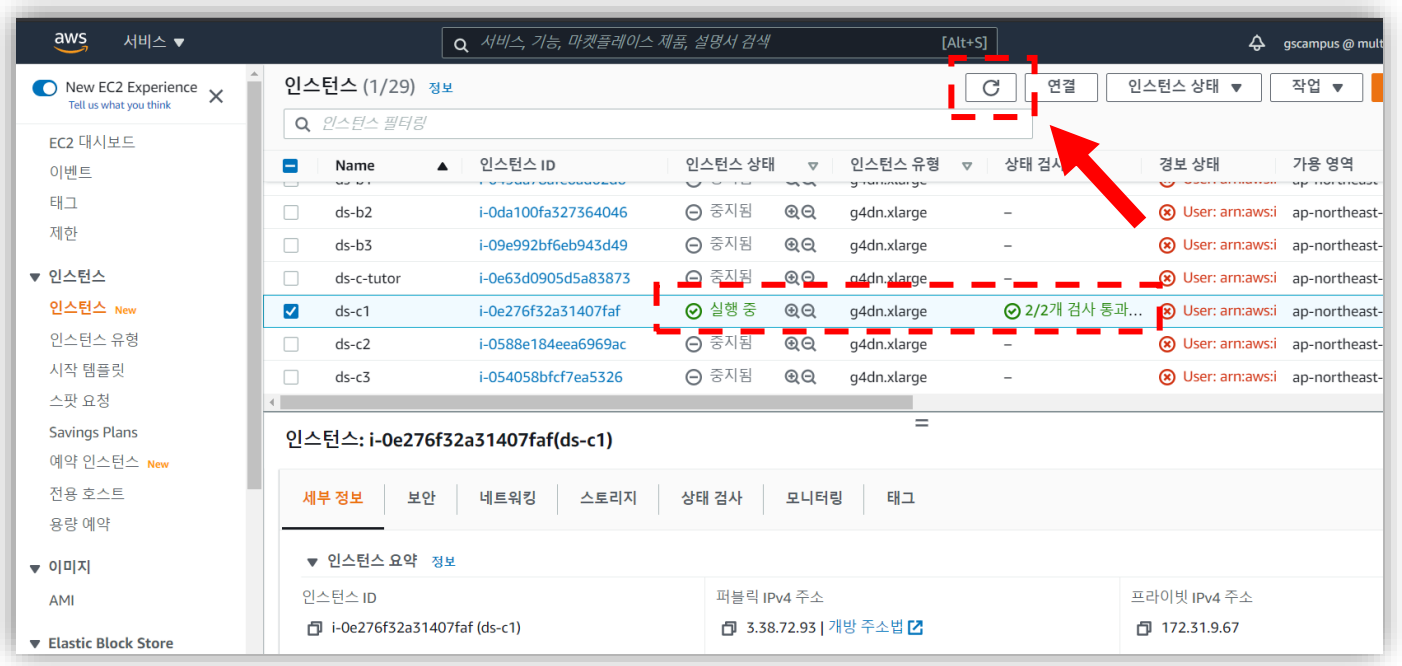


Copyright © 2013 Global Software Campus Co, Ltd. all rights reserved.

# 원격 접속 서버 정보

■ **서버 사양 :**

※ **HW**

- Intel Xeon E5-2686 v4 (Broadwell) 기반
- **2vCPU / 15.6GiB RAM / 1000GiB SSD (강사 : 300GiB)**

*** 사양 및 종류는 AWS 정책에 따라 리전에 할당된 자원 내에서 변동 가능**

- Ubuntu 24.04 OS

■ **서버 운영시간 :** (평일) 08:30~18:30(공휴일 및 특강 일정 제외)

(주말) 멘토링 일정 없는 토요일과 일요일은 사용 불가

Copyright ⓒ 2013 Global Software Campus Co, Ltd. all rights reserved.

# 서버 접속을 위한 사전 준비 (1/4)

**원격 서버 접속을 위해 암호화 키를 개인 보관하고 윈도우 환경에서 원격 콘솔프로그램인 PuTTY를 다운로드**

- *.ppk 암호화 키 보관
- www.putty.org 사이트를 통해 PuTTY 64-bit 다운로드

**Download PuTTY**

PuTTY is an SSH and telnet client, developed originally by Simon Tatham for the Windows platform. PuTTY is open source software that is available with source code and is developed and supported by a group of volunteers.

You can download PuTTY here.

Below suggestions are independent of the authors of PuTTY. They are *not* to be seen as endorsements by the PuTTY project.

Copyright © 2013 Global Software Campus Co, Ltd. all rights reserved.

# 서버 접속을 위한 사전 준비 (2/4)

## 사용자별로 부여 받은 서버 IP 입력(1) 및 암호화 키 업로드(2~4)

- HostName에 서버 IP 입력 후 좌측 SSH 메뉴 확장 후 Auth(Credential)에서 암호화 키 업로드(~.ppk)

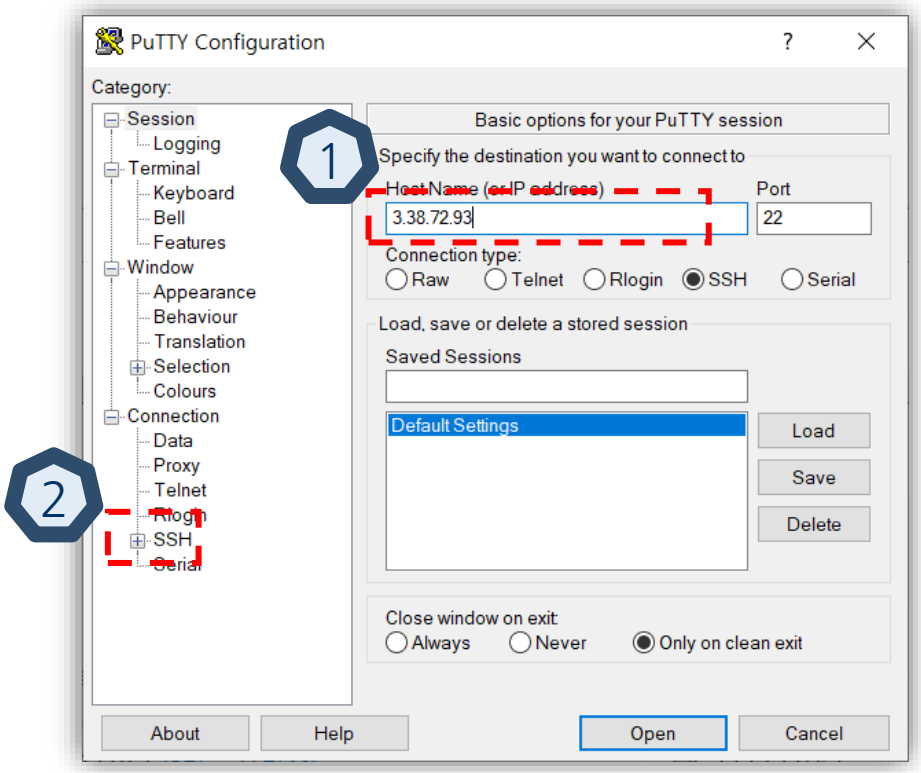


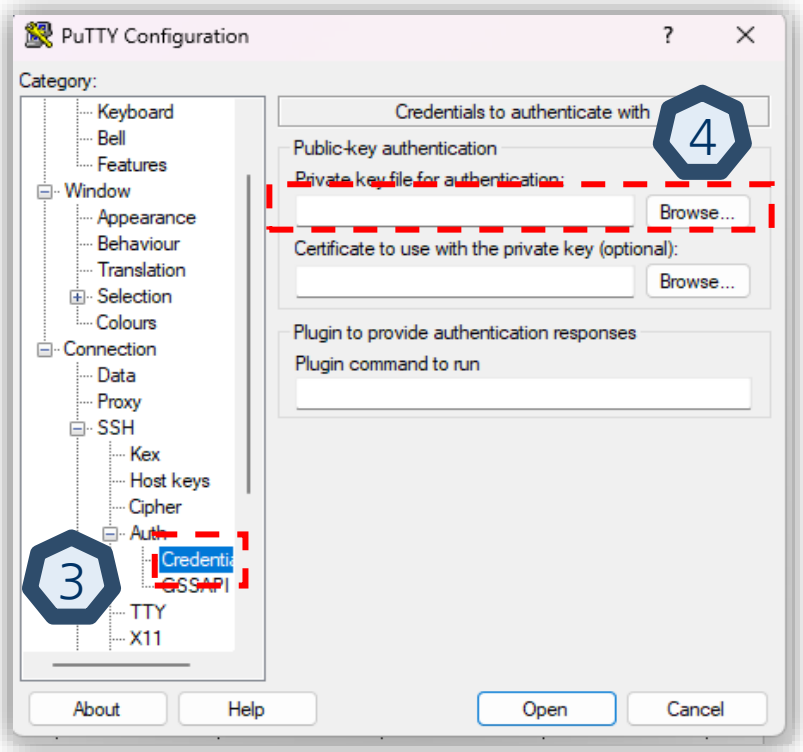


Copyright © 2013 Global Software Campus Co, Ltd. all rights reserved.

# 서버 접속을 위한 사전 준비 (3/4)

## 바로 Open 버튼을 누르지 말고 Session으로 돌아와 설정 내용을 저장

- 설정 내용을 저장해 놓으면 프로그램을 열 때마다 재설정할 필요 없음(1~3)
- Open 버튼 클릭 후 최초 접속 시 Accept 클릭(4~5)

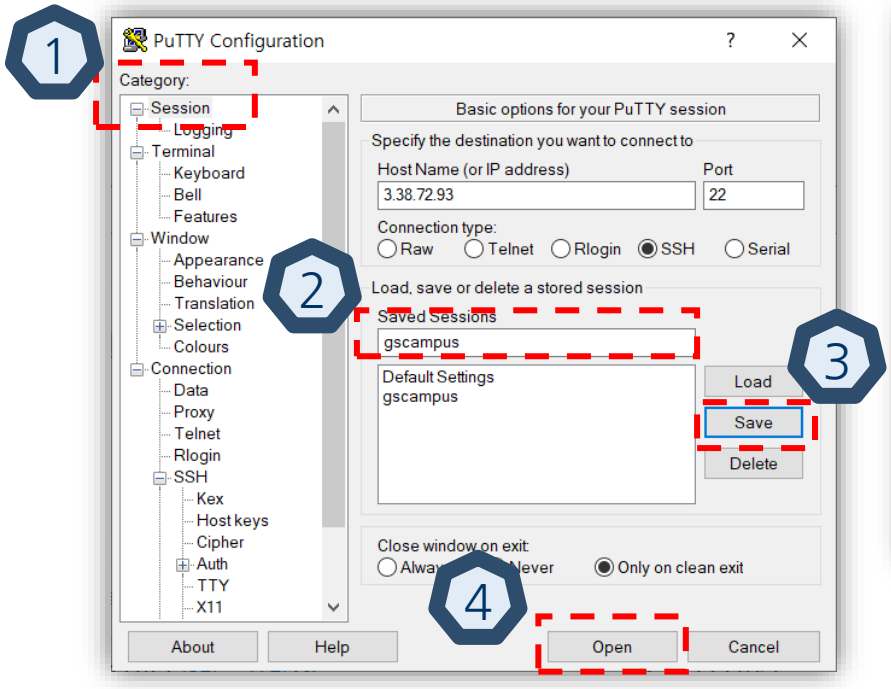


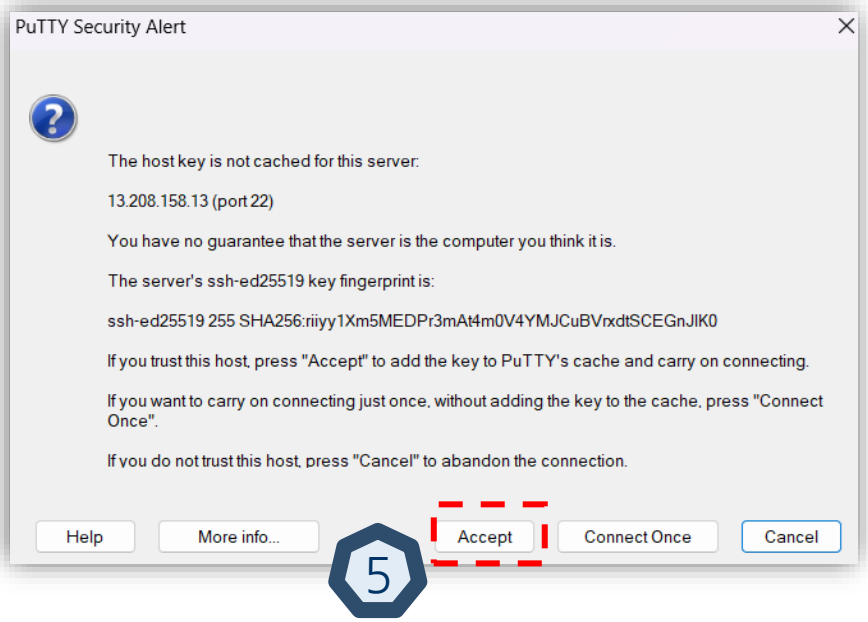


Copyright © 2013 Global Software Campus Co, Ltd. all rights reserved.

# 서버 접속을 위한 사전 준비 (4/4)

## 부여 받은 Terminal 접속 ID를 입력해 서버에 접속(첨부파일 참고)

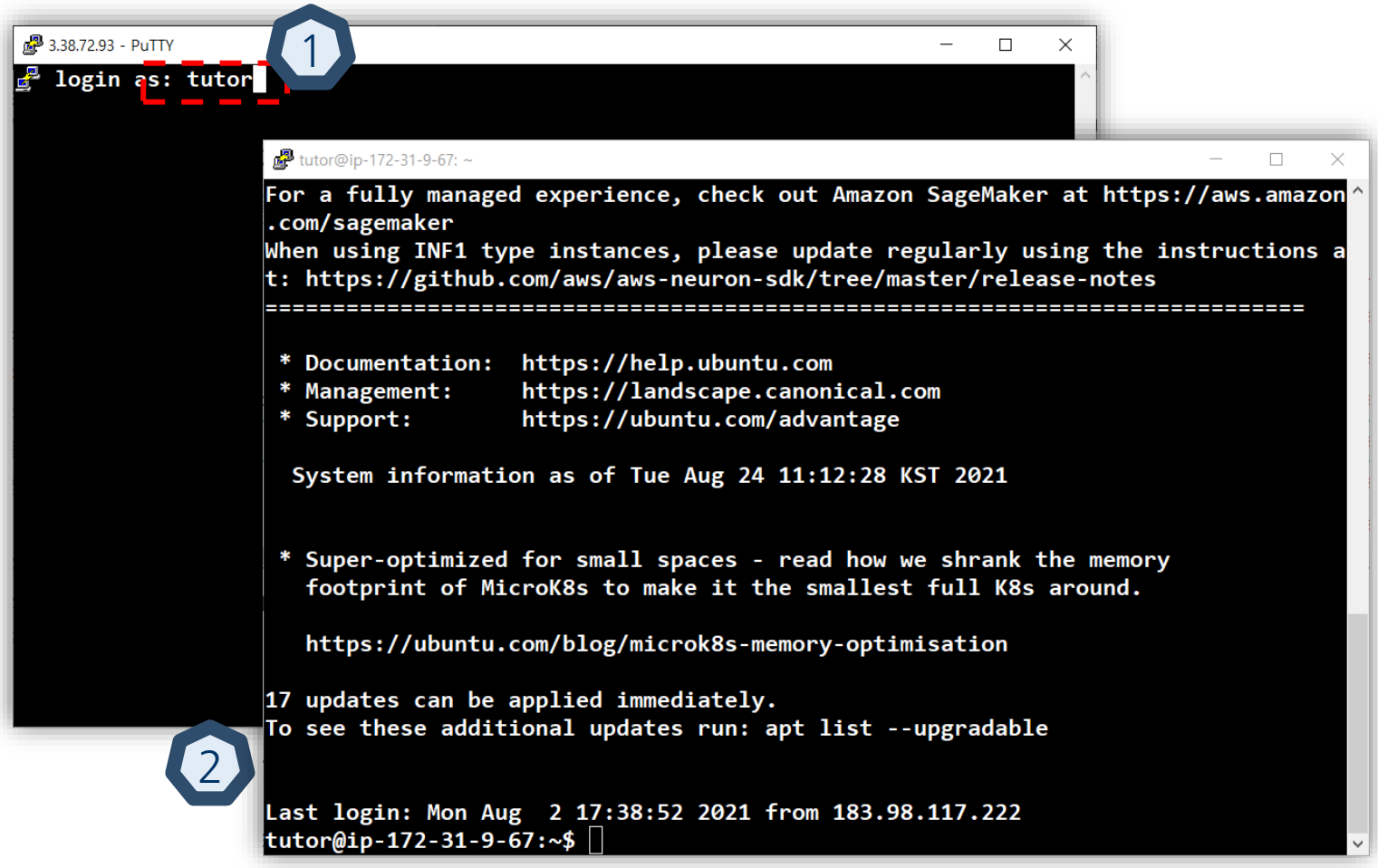


Copyright © 2013 Global Software Campus Co, Ltd. all rights reserved.

# 참고1 . MAC에서 서버 접속

## 맥북 사용자가 서버에 접속하는 방법

- 기본 터미널 프로그램 실행 후 암호화 키 저장위치로 이동 후 권한 변경
  : $ chmod 400 /암호화 키 저장 위치/*.pem
- 터미널 창에서 실습 서버에 접속
  : $ ssh -i ~/Downloads/*.pem tutor@3.34.111.86 -p 22

맥북 내 암호키 저장 경로 부여 받은 ID@IP ssh접속을 위한 port 번호

※ 서버 최초 접속 후 Host key verification failed 오류 발생 시 키 값을 초기화

: $ ssh-keygen -R 3.34.111.86(부여 받은 IP)

Copyright ⓒ 2013 Global Software Campus Co, Ltd. all rights reserved.

# 참고2. 원격 서버로 파일 전송

## 로컬 PC에서 원격 서버로 파일을 전송하는 방법(윈도우, Mac 모두 가능)

- FileZilla Client 프로그램 다운로드
  : https://filezilla-project.org/download.php?platform=win64
- 프로그램 실행 후 아래 순서대로 진행

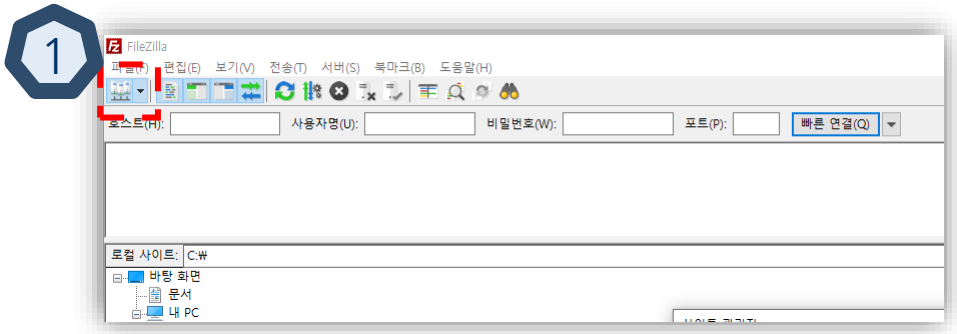

- 위 버튼 클릭 후 사이트 관리자 추가
- 프로토콜(SFTP) 선택 후 호스트에 IP주소 입력, 로그온 유형은 키파일로 선택
- 사용자에 맞게 사용자명은 변경해서 키파일(.ppk or .pem) 업로드 후 파일 전송

Copyright ⓒ 2013 Global Software Campus Co, Ltd. all rights reserved.